

DETALHE 1

Pto	Distância	Afastamento
1	0,00	0,00
2	3,25	0,01
3	6,50	0,03
4	9,75	0,08
5	13,00	0,13
6	16,25	0,20
7	19,50	0,30
8	22,75	0,40
9	26,00	0,52
10	29,25	0,66
11	32,50	0,81
12	35,75	0,98
13	39,00	1,12
14	42,25	1,25
15	45,50	1,36
16	48,75	1,44
17	52,00	1,52
18	55,25	1,57
19	58,50	1,62
20	61,75	1,64
21	65,00	1,65

DETALHE 2

Pto	Distância	Afastamento
1	0,00	0,00
2	1,50	0,01
3	3,00	0,04
4	4,50	0,12
5	6,00	0,20
6	7,50	0,32
7	9,00	0,47
8	10,50	0,63
9	12,00	0,82
10	13,50	1,04
11	15,00	1,27
12	16,50	1,54
13	18,00	1,76
14	19,50	1,96
15	21,00	2,13
16	22,50	2,26
17	24,00	2,38
18	25,50	2,47
19	27,00	2,55
20	28,50	2,57
21	30,00	2,59

KM-25+583,90
EIXO
KM-25+553,90

PREFEITURA

ELABORADO POR:

48 3465.2158
Trav. Domingos Rocha nº 97 - Bairro Centro - Urussanga - SC

DECLARAÇÕES:

TÍTULO: PROJETO DE ACESSO A RODOVA SC 414 DATA: DEZEMBRO/2015

PROPRIETÁRIO: Transbrasiliano Agropecuária Ltda - CNPJ:79.491.452/0001-73 URBANIZADORA: New Bank Brasil Importadora e Exportadora S/A - CNPJ:11.173.785/0001-05 LOCAL: ROD SC 414 - ESCALVADO - NAVIGANTES - S.C.

ASSINATURAS:

RESPONSÁVEL TÉCNICO: FREDERICO MASSUCHETTI SOARES
CREA-SC: 097-921-7

ENDEREÇO: RIBESBA VICINHOES AVENUE DOS SANTOS, 1305, SALA 106, BARRIO VIGILATO PIRENEA FONE (054) 3333-2000 | arquitetura@newbank.com.br | URBANISMO@NB.COM.BR

CONTEÚDO: PLANTA DE LOCALIZAÇÃO, PROJETO GEOMÉTRICO E PLANTA DE ACESSO

ARQUIVO: Projeto Geométrico Acesso - Street City-New Bank.dwg

ESCALA: INDICADAS

FOLHA: 01/01

SEÇÃO TRANSVERSAL TIPO PRINCIPAL

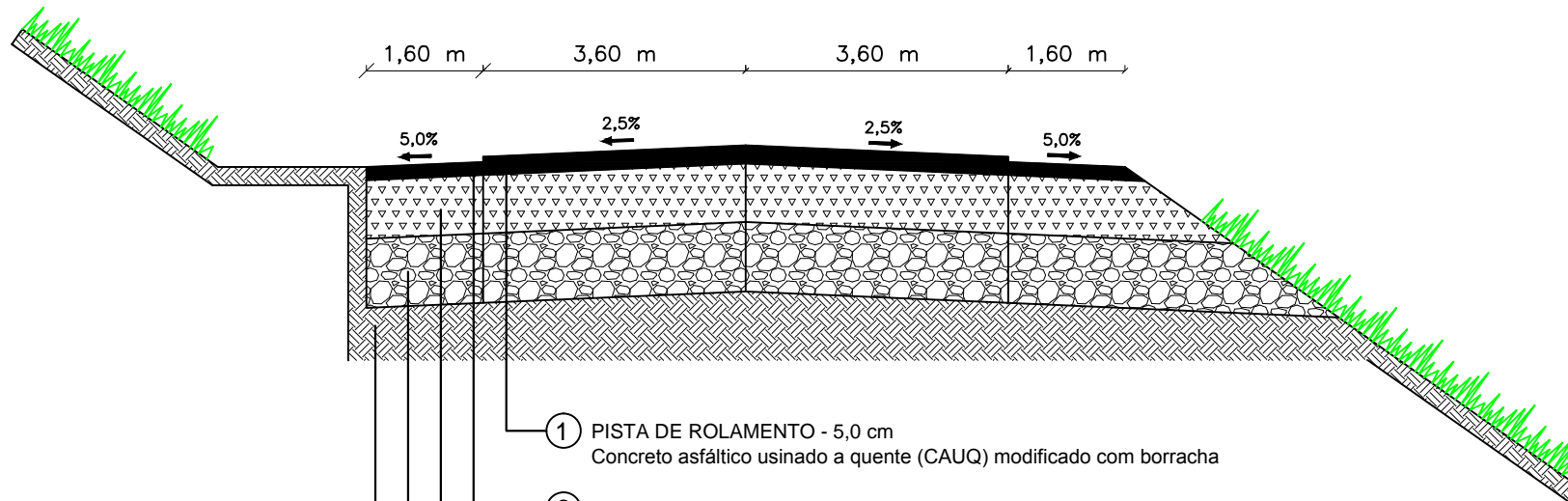

- ① PISTA DE ROLAMENTO - 5,0 cm
Concreto asfáltico usinado a quente (CAUQ) modificado com borracha
- ② ACOSTAMENTO - 3,0 cm
- ③ BASE - 16,0 cm
Brita granulada
- ④ SUB-BASE - 19,0 cm
Macadame seco
- ⑤ SUBLEITO
Solo natural compactado

ELABORADO POR:





48 3465.2158 | fredmassucheti@hotmail.com
 | numero_bona@terra.com.br
 Trav. Domingos Rocha nº 97 - Bairro Centro - Urussanga - SC

RESPONSÁVEL TÉCNICO:

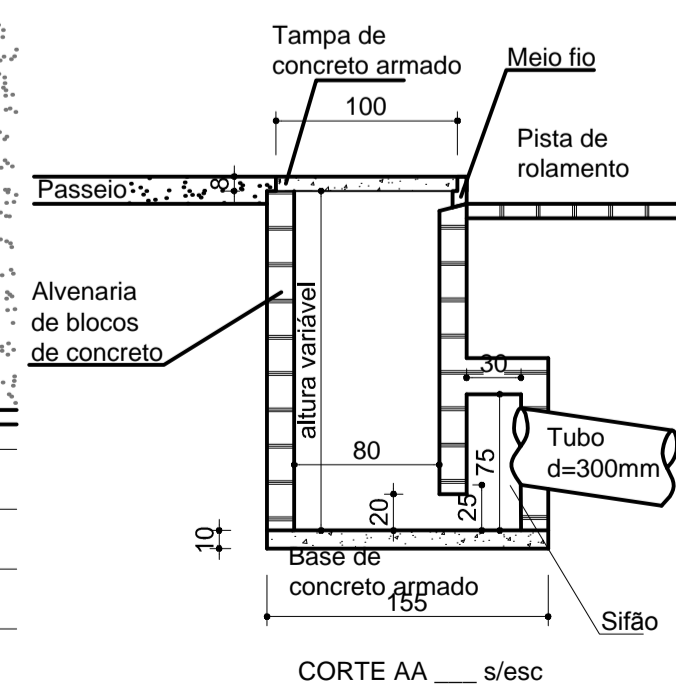
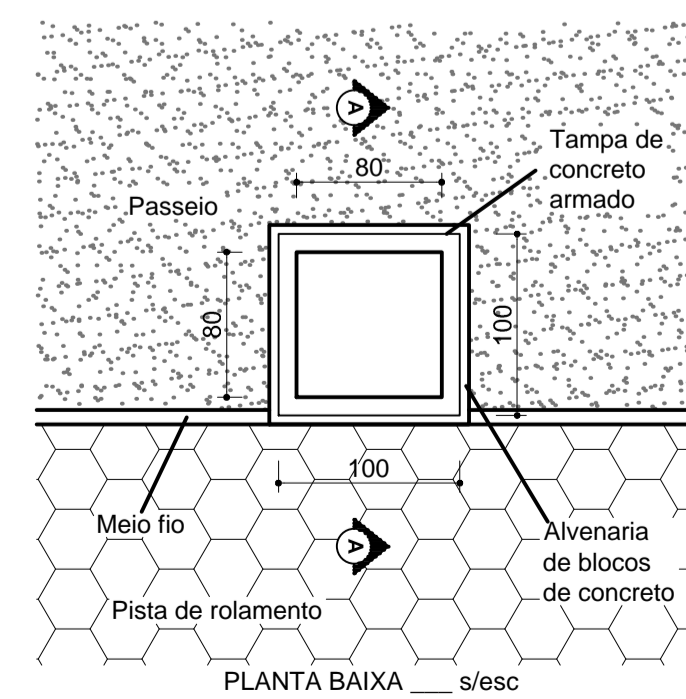
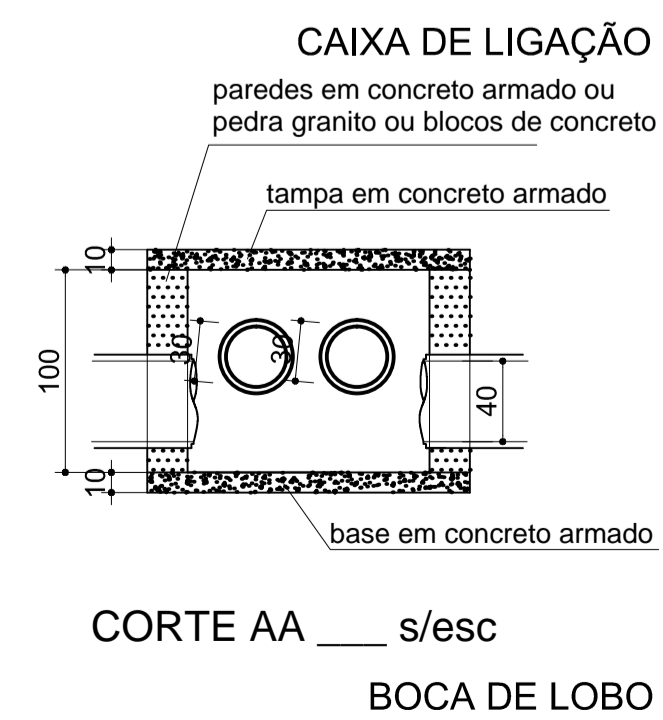
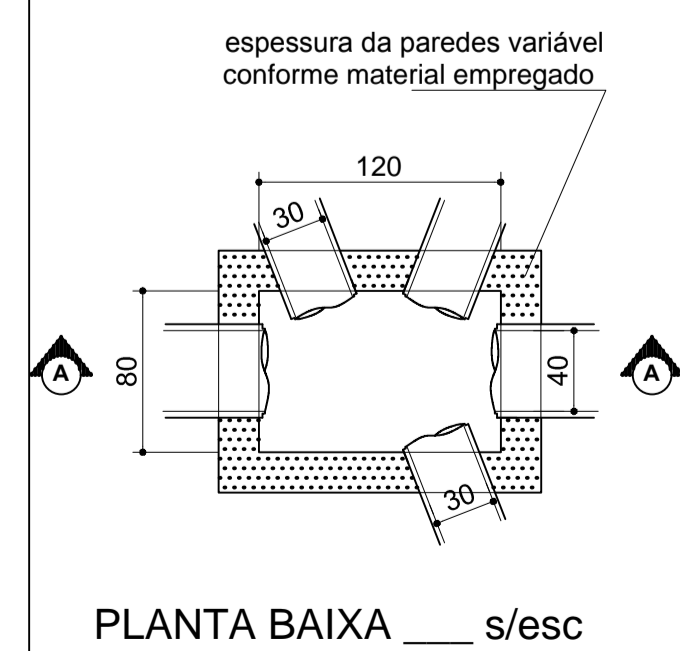
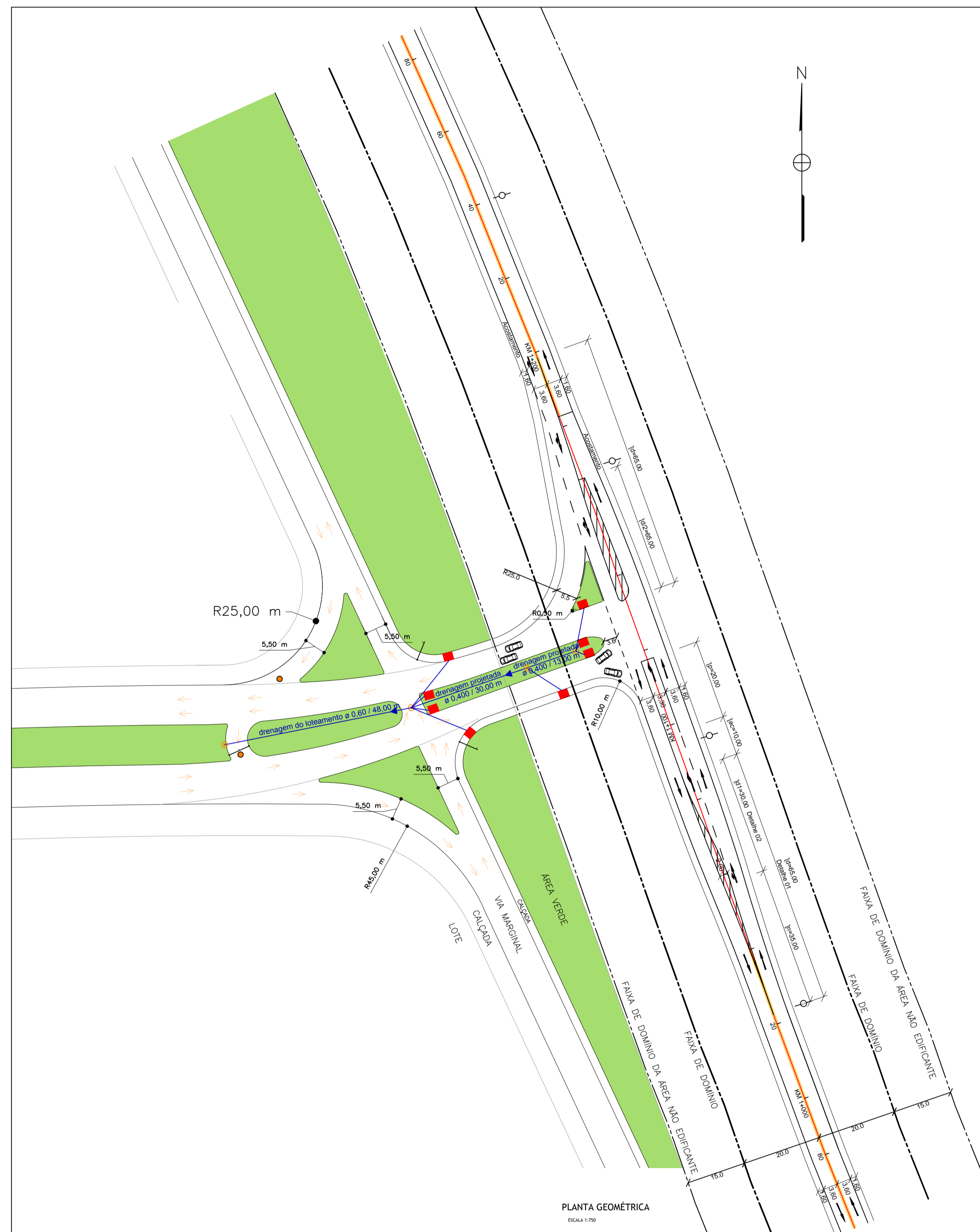

NewBank
URBANISMO



PREFEITURA	
ELABORADO POR:  48 3465.2158 fredmassucheti@hotmail.com homeno_hora@terra.com.br Trav. Domingos Rocha nº 97 - Bairro Centro - Urussanga - SC	DECLARAÇÕES:
	
TÍTULO: PROJETO DE ACESSO A RODOVA SC 414	DATA: DEZEMBRO/2015
PROPRIETÁRIO: Transbrasiliano Agropecuária Ltda - CNPJ:79.491.452/0001-73	PROJETO: RODOVA SC 414 - ESCALVADO - NAVIGANTES - S.C.
URBANIZADORA: New Bank Brasil Importadora e Exportadora S/A - CNPJ:11.173.785/0001-05	
ASSINATURAS: RESPONSÁVEL TÉCNICO: FREDERICO MASSUCHETI SOARES CREA-SC: 097-922-7	ENDEREÇO: RUA VICENTE DE SALES DOS SANTOS, 1305, SALA 106, BARRIO VIGILATO PEREIRA FONE (051) 3333-2000 engenharia@newbank.com.br URBANIZADA R.G.
CONTEÚDO: PROJETO DE DRENAGEM	ARQUIVO: Projeto Geométrico Acesso Smart City-New Bank.dwg ESCALA: INDICADAS
	FOLHA: 01/01

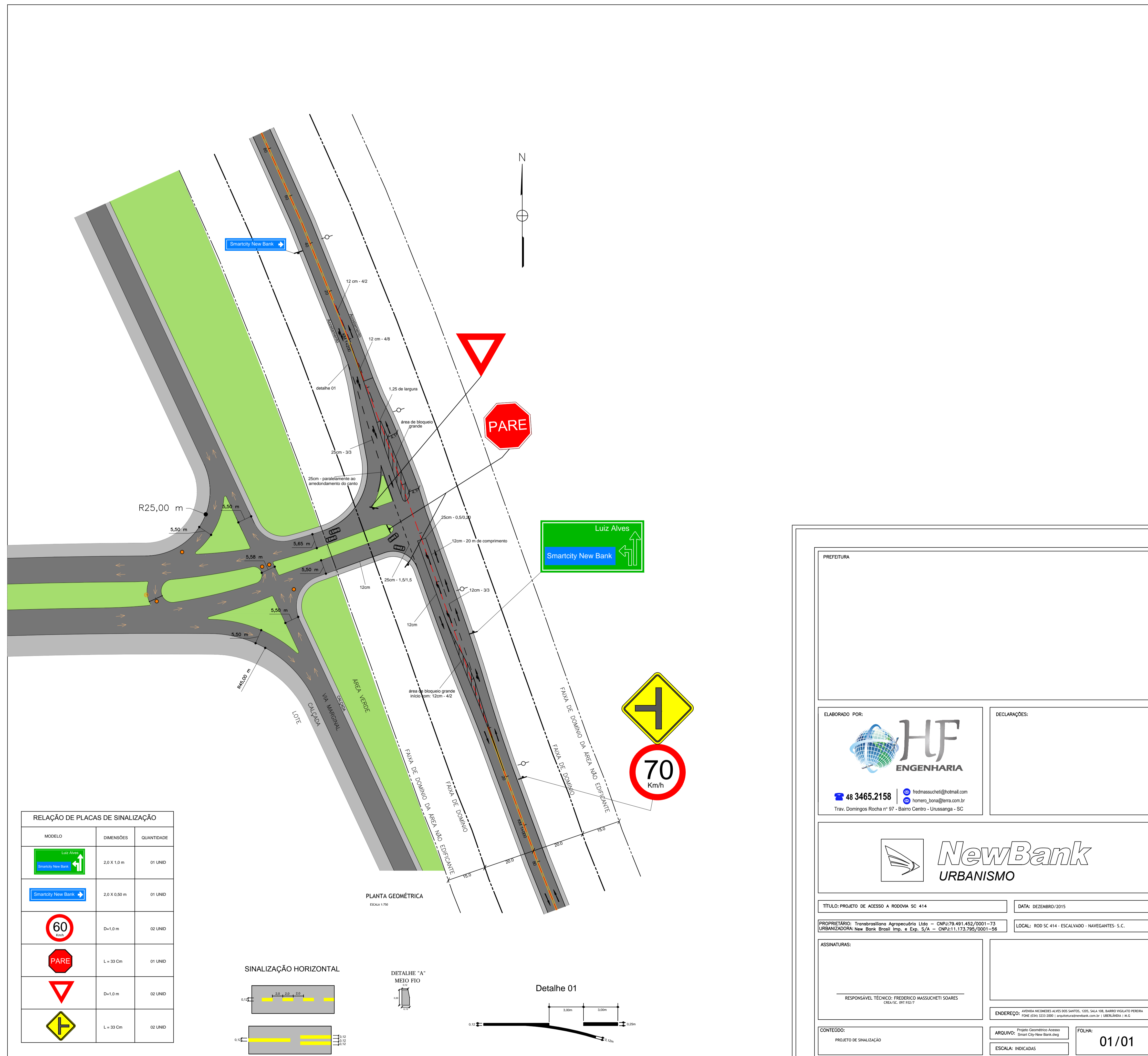

RELAÇÃO DE PLACAS DE SINALIZAÇÃO

MODELO	DIMENSÕES	QUANTIDADE
	2,0 X 1,0 m	01 UNID
	2,0 X 0,50 m	01 UNID
	D=1,0 m	02 UNID
	L = 33 Cm	01 UNID
	D=1,0 m	02 UNID
	L = 33 Cm	02 UNID

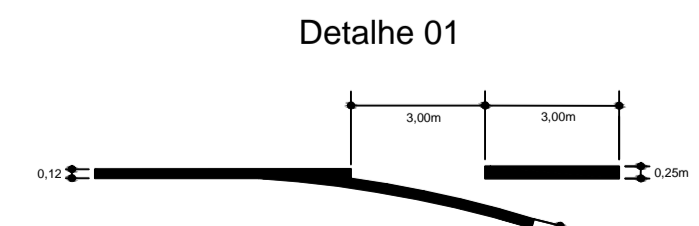
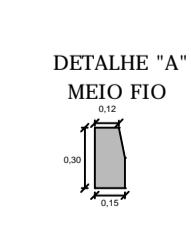
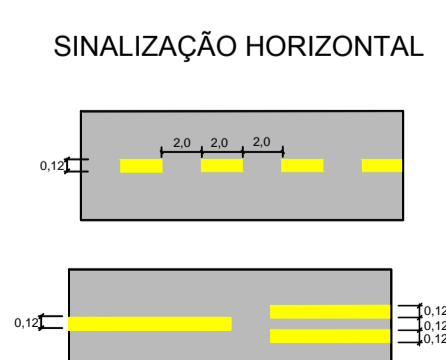

PREFEITURA

ELABORADO POR: **HF ENGENHARIA**
 48 3465.2158 | fredmassucheti@hotmail.com | homero_nora@terra.com.br
 Trav. Domingos Rocha nº 97 - Bairro Centro - Urussanga - SC

DECLARAÇÕES:

TÍTULO: PROJETO DE ACESSO A RODOVA SC 414 | DATA: DEZEMBRO/2015

PROPRIETÁRIO: Transbrasiliano Agropecuária Ltda - CNPJ:79.491.452/0001-73 | LOCAL: ROD SC 414 - ESCALVADO - NAVEGANTES - S.C.
 URBANIZADORA: New Bank Brasil Imp. e Exp. S/A - CNPJ:11.173.795/0001-56

ASSINATURAS:

RESPONSÁVEL TÉCNICO: FREDERICO MASSUCHETI SOARES
 CREA-SC: 097-932-7

ENDEREÇO: RIBERA VICENTE DE ALVES DOS SANTOS, 1305, SALA 106, BARRIO VIGILATO PEREIRA
 FONE: (54) 3333-2000 | engenharia@newbank.com.br | URBANIZADA | R.L.G.

CONTEÚDO: PROJETO DE SINALIZAÇÃO | ARQUIVO: Projeto Geométrico Acesso Smart City New Bank.dwg | ESCALA: INDICADAS

FOLHA: **01/01**