



PREFEITURA DE  
**NAVEGANTES**



## COMO ADICIONAR ARQUIVO DE PENAS CONFIGURADAS – PROJETO LEGAL

Abra o menu  
principal

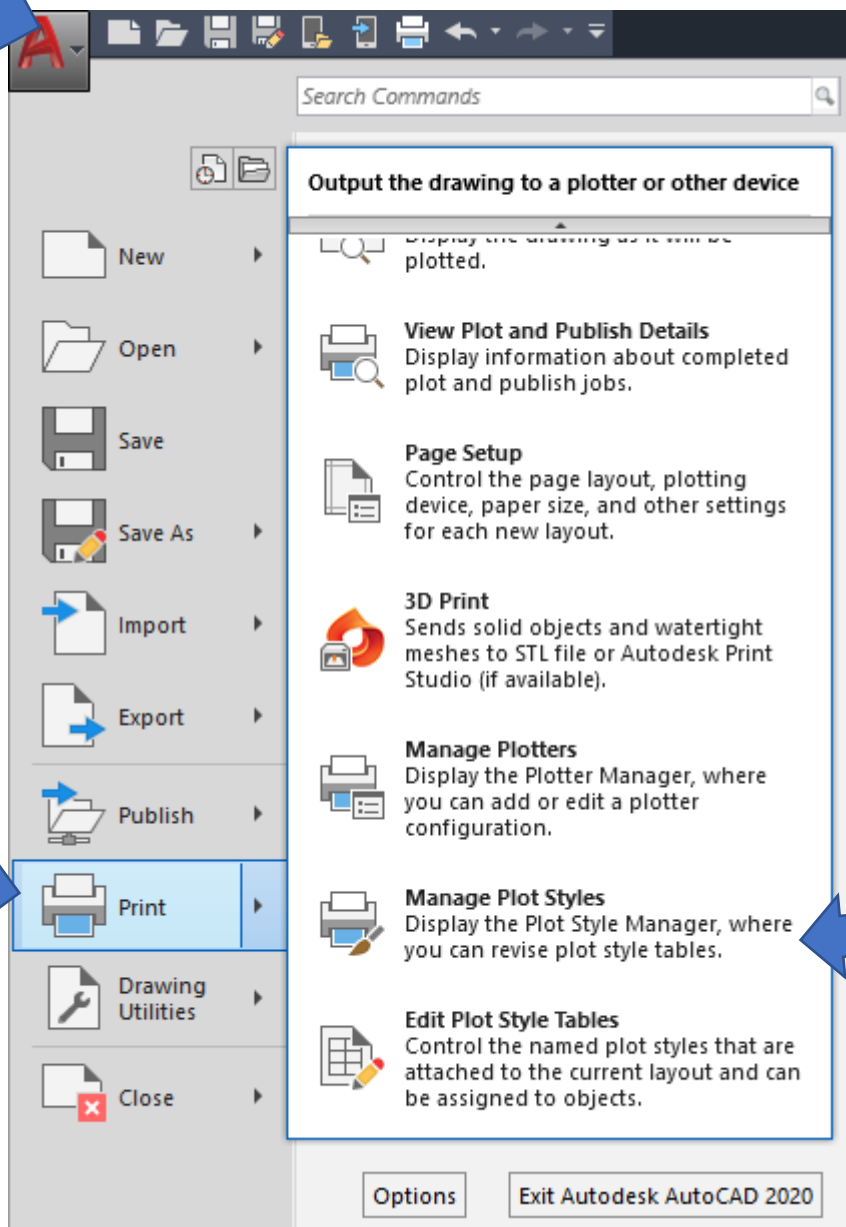

Vá em  
'Print'



Depois, vá em  
'Manage Plot  
Styles'





PREFEITURA DE  
**NAVEGANTES**



quivo Início Compartilhar Exibir

Plot Styles

« Plo... > Plot S...

Pesquisar Plot Styles

Nome	Data de modificaç
acad	09/03/1999 18:17
acad	09/03/1999 18:16
Add-A-Plot Style Table Wizard	20/09/2021 13:00
Autodesk-Color	22/11/2002 00:17
Autodesk-MONO	22/11/2002 01:22
DWF Virtual Pens	12/09/2001 05:04
Fill Patterns	09/03/1999 18:16
Grayscale	09/03/1999 18:16
monochrome	09/03/1999 18:15
monochrome	09/03/1999 18:15
Screening 25%	09/03/1999 18:14
Screening 50%	09/03/1999 18:14
Screening 75%	09/03/1999 18:12
Screening 100%	09/03/1999 18:12

Acesso rápido

- Área de Trabalho
- Downloads
- Documentos
- Imagens
- Final
- Músicas
- scanner
- Vídeos
- OneDrive
- Este Computador
- Rede

+ Copiar para Plot

Arraste o arquivo (.CTB) baixado para dentro da pasta que o AutoCAD abriu (Plot Styles)



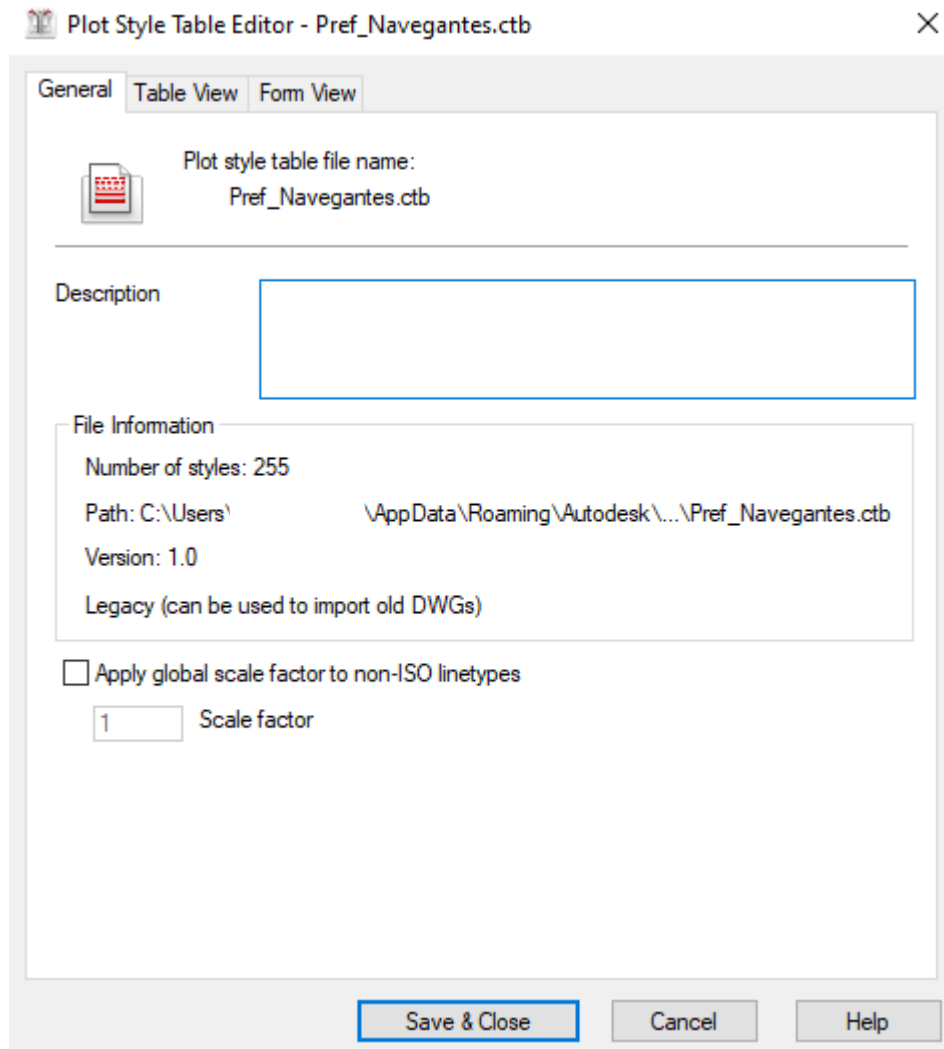

Dê dois cliques no arquivo CTB para abri-lo no AutoCAD e aperte em "Save & Close" para salvá-lo.



Agora, se baseando pela tabela de penas no 'Model', há as espessuras de linha e as cores que serão plotadas.

Tabela de Penas			
Espessura da Linha	Exemplo Linha	Cor plotada	Transparência
0,13 mm			--
0,18 mm			--
0,25 mm			--
0,30 mm			--
0,45 mm			--
0,65 mm			--
0,80 mm			--
--			--
0,05 mm			--
0,13 mm			50%
0,25 mm			10%
0,25 mm			20%
0,25 mm			40%
0,25 mm			60%
0,25 mm			80%





Por fim, na hora de plotar, o arquivo '.CTB' já estará na aba 'Plot Style Table'.

