

Primeiramente, você deve instalar o programa Google Earth Pro

Basta pesquisar pelo nome do *software* no site de busca e clicar na primeira opção apresentada

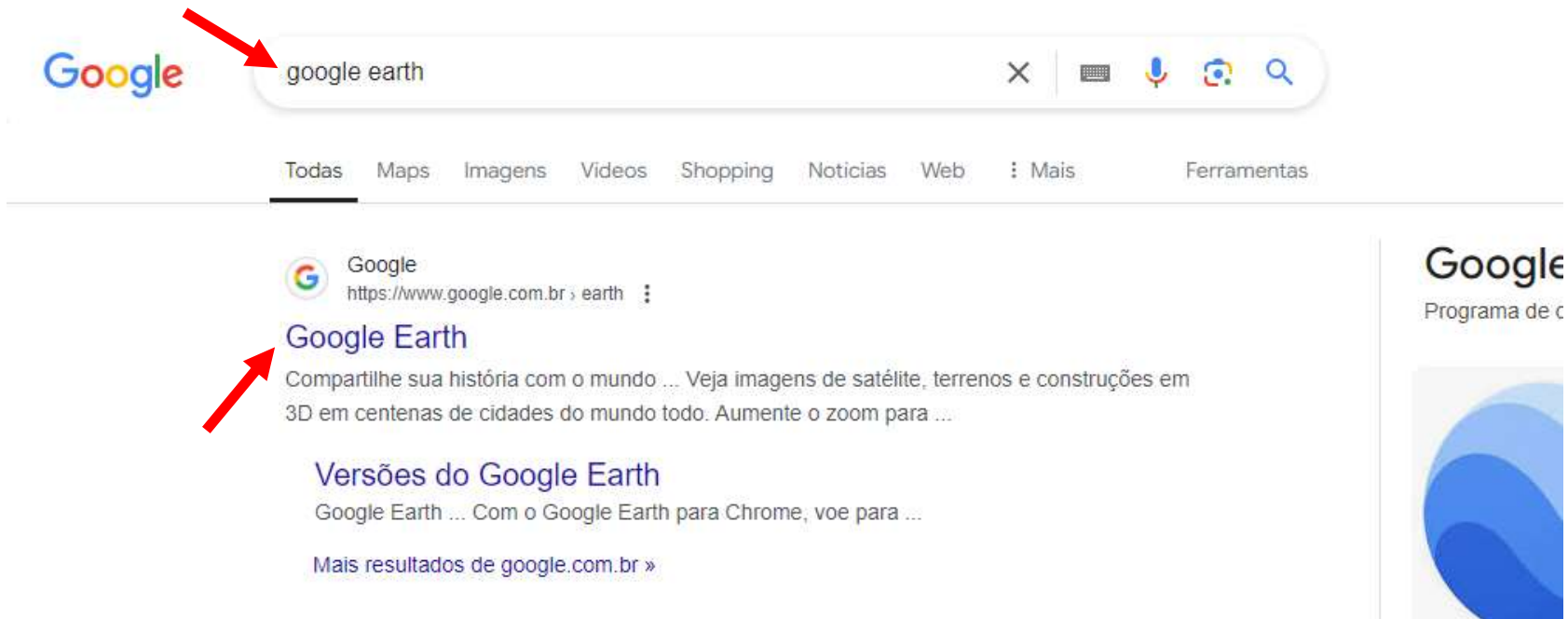

Selecione a opção para computador (versão Google Earth Pro),
clique em “Fazer Download do Google Earth Pro para computador”



Selecione onde o arquivo de instalação deverá ser salvo e clique “Salvar”

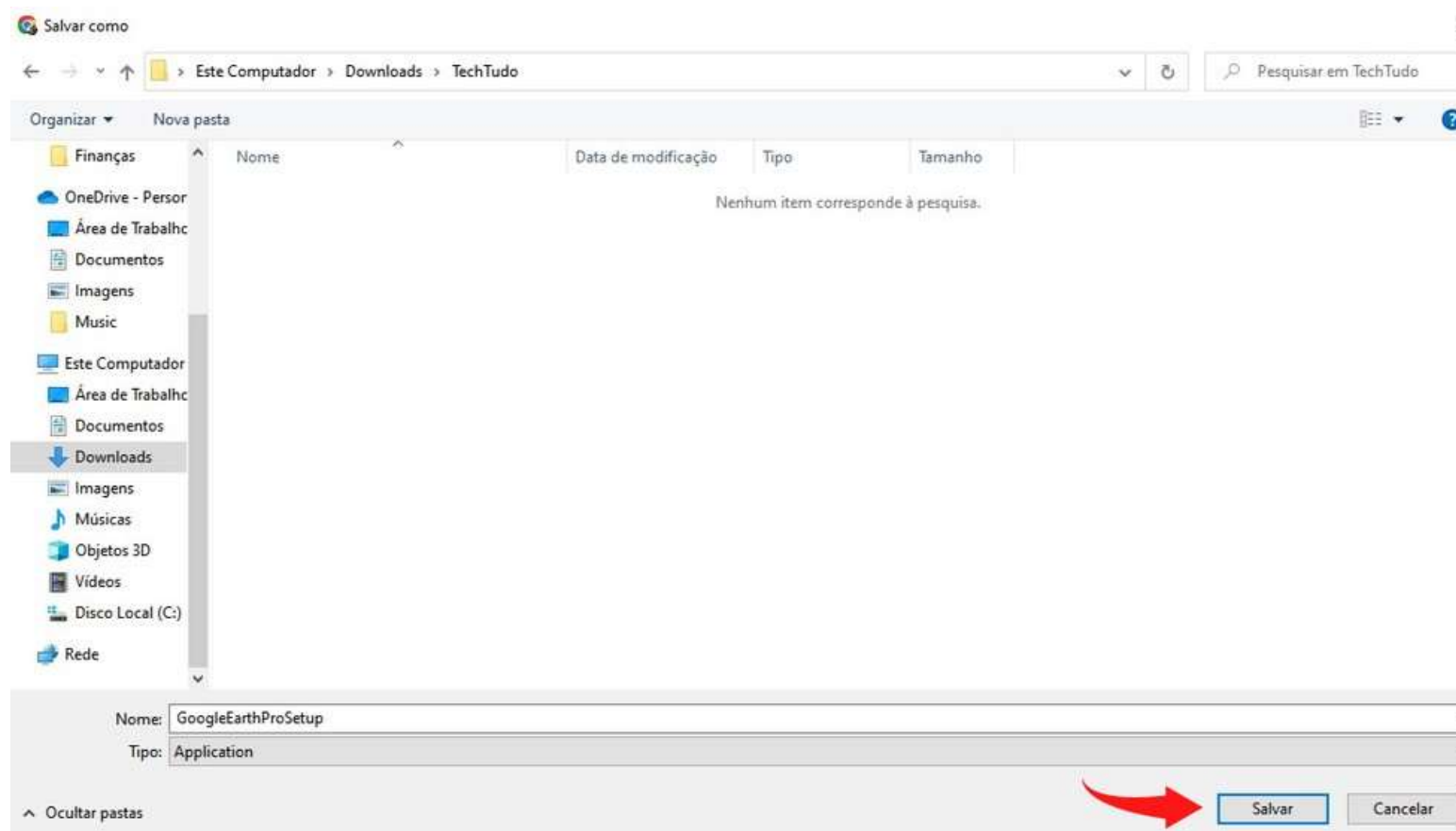

Com o download finalizado, clique no arquivo executável (.exe)

Nesse momento, o arquivo realizará a instalação

Com o ícone localizado na Área de Trabalho, é possível fazer uso do *software*

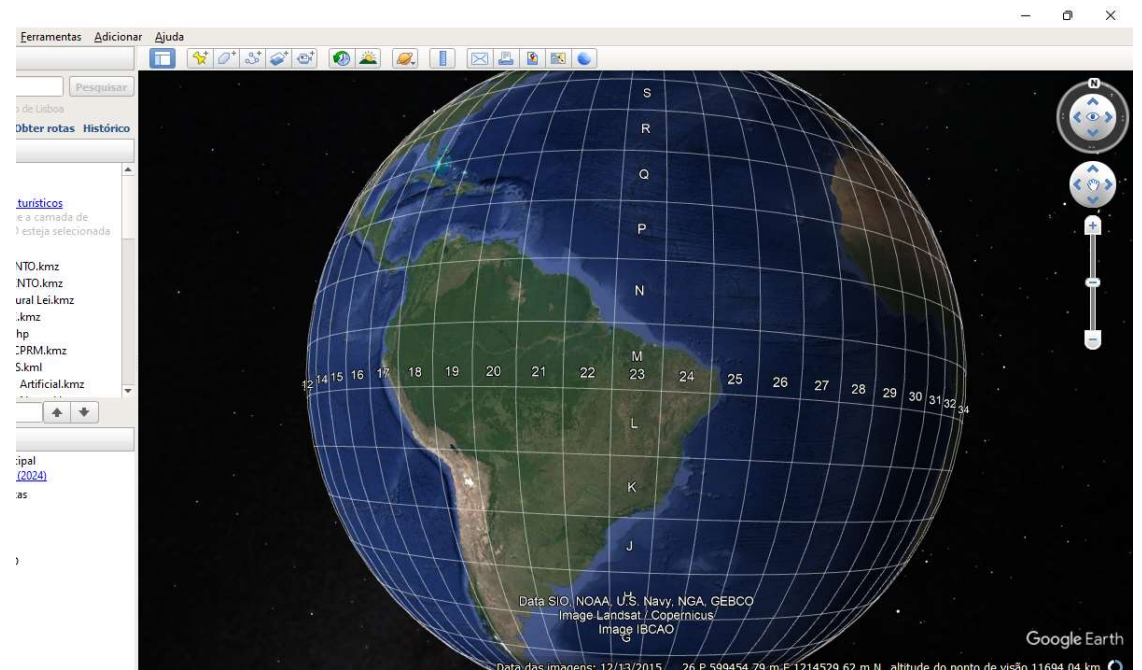
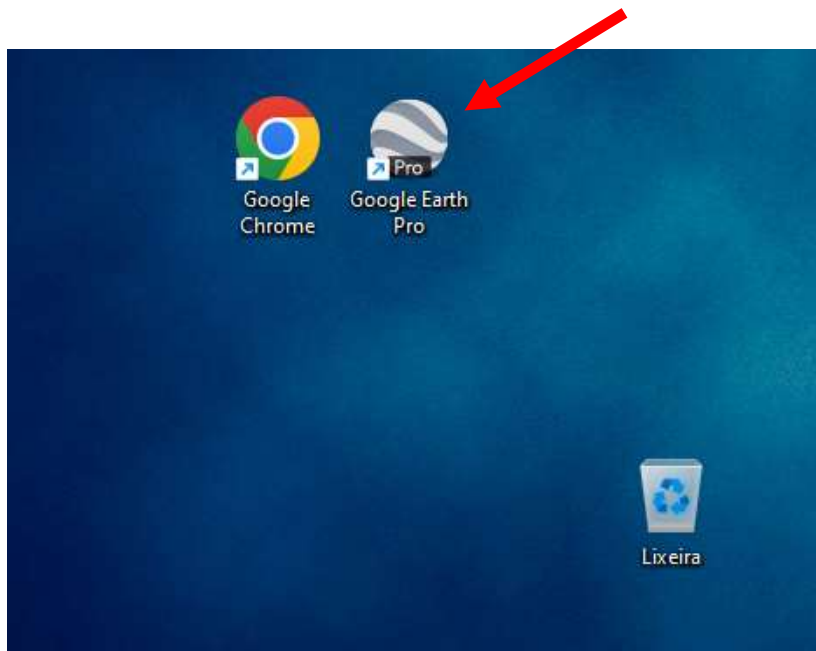

Agora, selecione a aba “Ferramentas”, e na sequência “Opções”

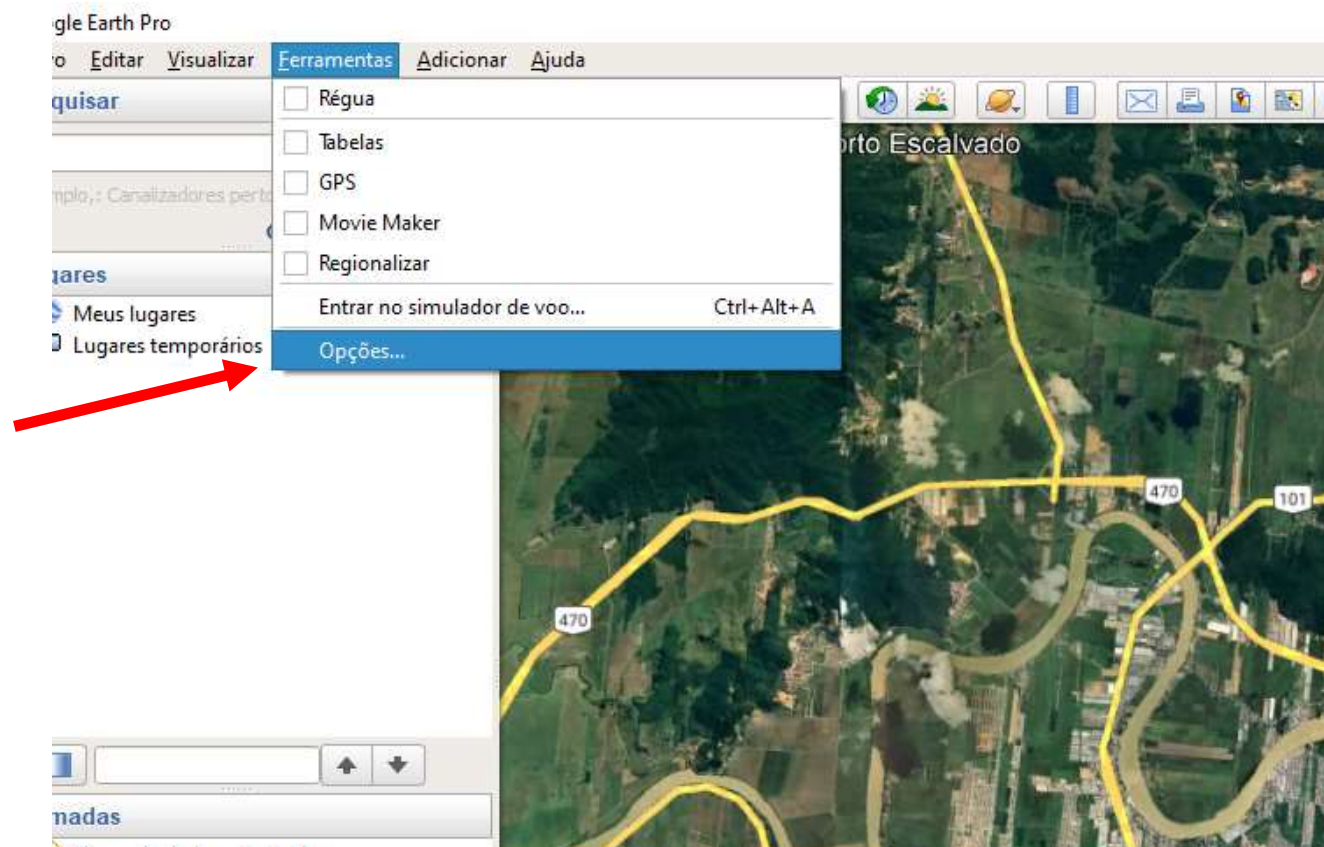

Selecione a opção “Universal Transversa de Mercator”,
clique “Aplicar” e “OK”

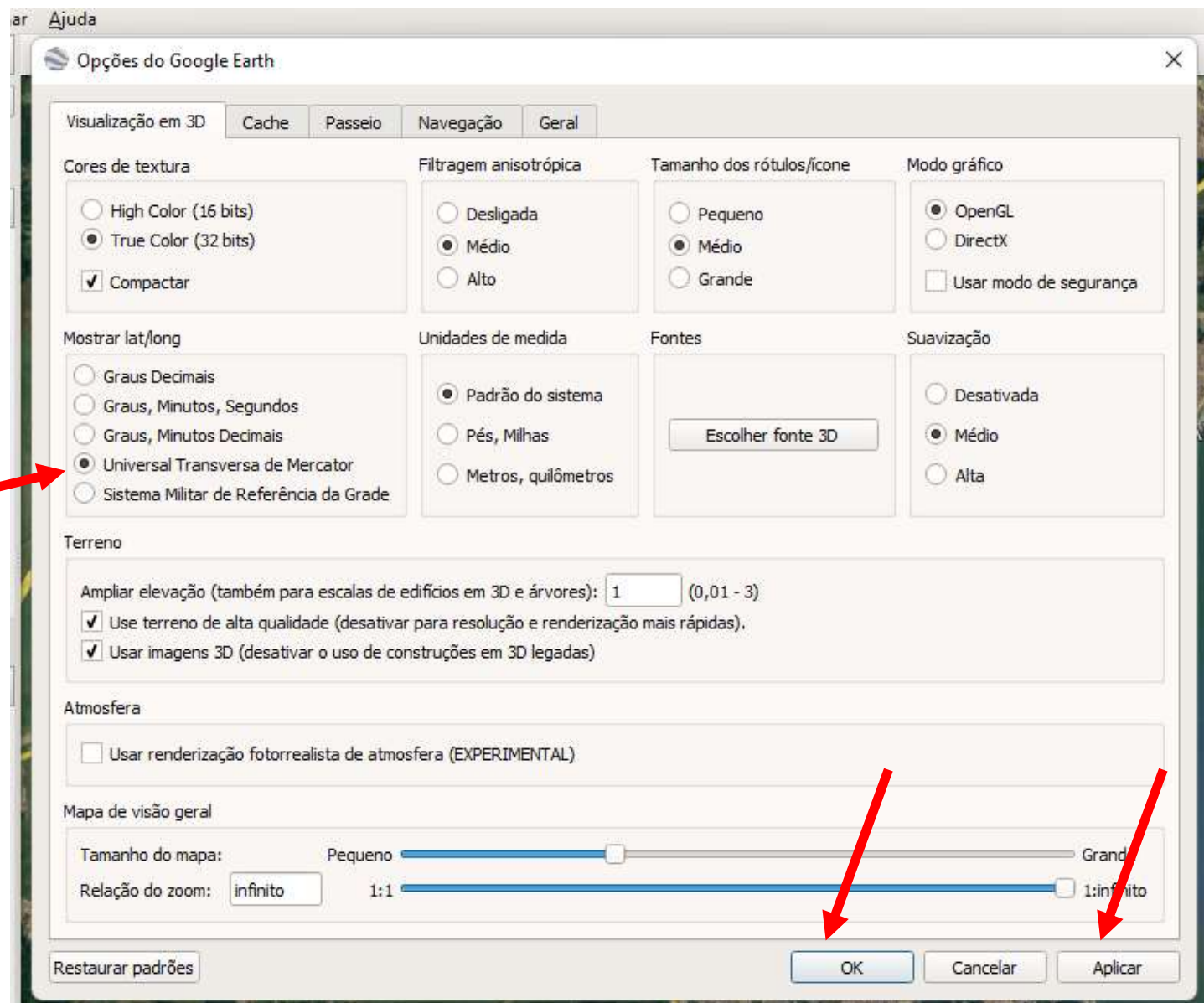

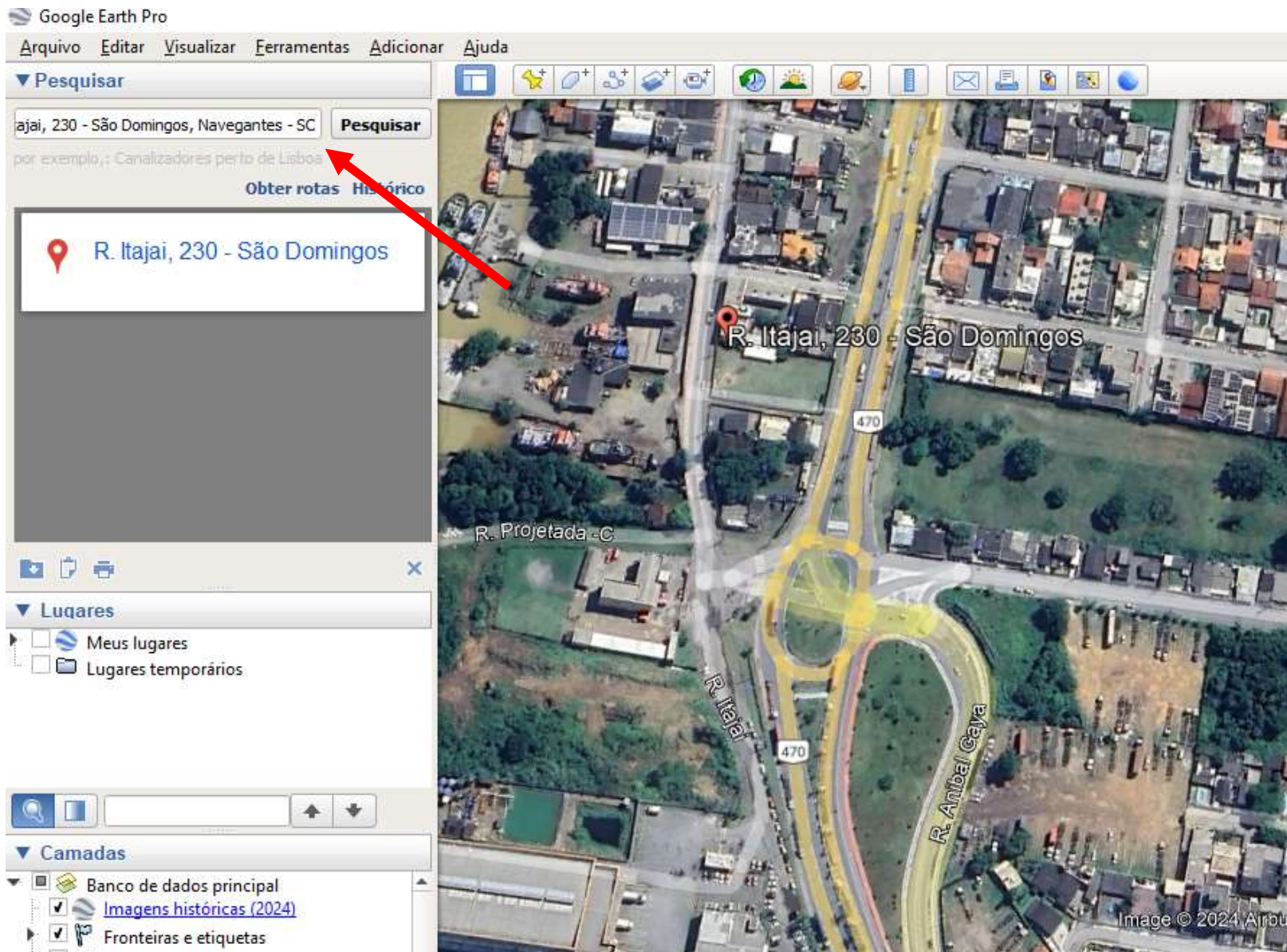

Agora, é só digitar seu endereço no campo em branco e clicar “Pesquisar”

Selecione o ícone da opção
“Adicionar marcador” e posicione o
mesmo sobre seu endereço

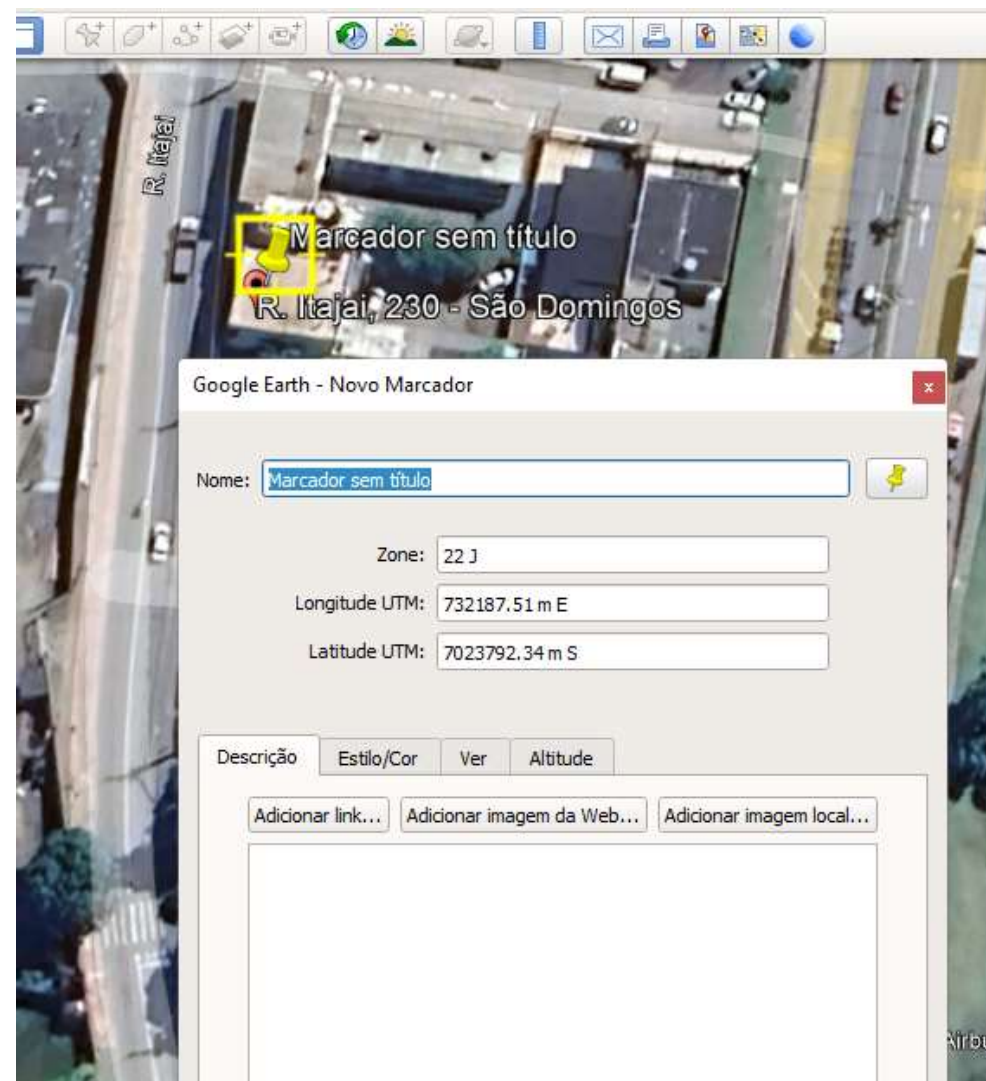
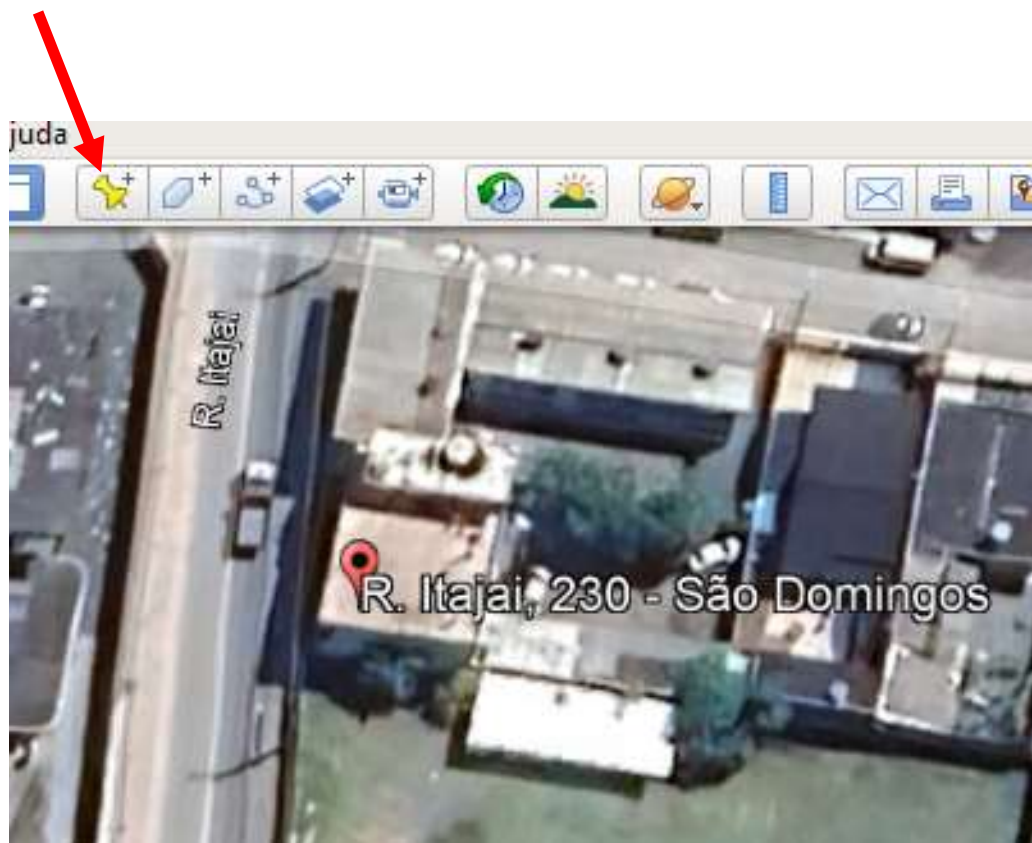

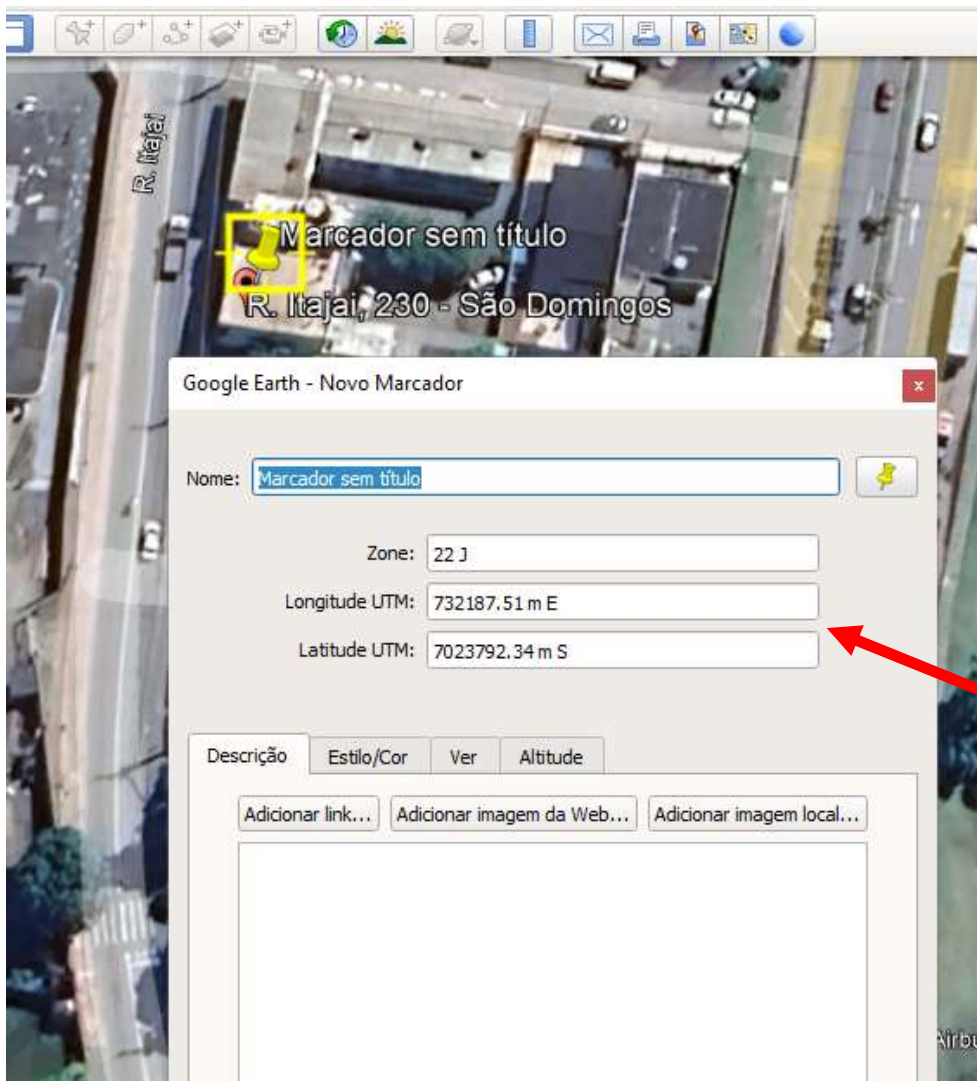

A partir desse momento, as coordenadas estão disponíveis (Longitude UTM e Latitude UTM)

